



2025年度 読売テレビ24時間テレビ 『子ども食堂・子どもの居場所支援』事業

24時間テレビでは、全国の皆様から寄せられた寄付金で、2019年度より「子ども食堂支援」事業を実施しています。読売テレビでは2021年度より近畿2府4県を対象に『子ども食堂・子どもの居場所支援』の支援先を公募しており、今年度も、支援団体を募集いたします。なお、全国の皆様から寄せられた寄付金を活用しての支援であり、支援内容については物品のみとなります。(リフォーム・家賃・人件費等は対象外)

----- 募集要項 -----

- 【対象団体】 (1) 食事等を通じて子どもの居場所や地域における交流拠点としての機能が期待される場所を提供する団体
(2) すでに団体として恒常的に1年以上の活動実績がある団体
(3) 所在地が近畿2府4県内にあり、代表者が定められている団体
(4) 営利を目的としない団体
(5) 当該エリアの社会福祉協議会もしくは公的機関から活動を認識されている団体
(6) 反社会的勢力の構成員、またはこれに準ずるものとの関連性がない団体
(7) 贈呈後に読売テレビ24時間テレビの取材に協力していただける団体
(8) 過去に本支援を受けていない団体

- 【支援内容】 家具・家電・備品 等の団体が希望する、活動に必要な物品
過去贈呈例) 業務用冷蔵・冷凍庫、ガスフライヤー、食品保管棚、ボン菓子機 等

※一品目のみの申し込みとなります。ただし、複数個の申し込みは可能です。(炊飯器3台 等)
その場合、複数個必要である具体的な理由を記載してください。

※リフォーム・家賃・人件費や形として残らないものは支援対象外です。

- 【申請方法】 読売テレビ24時間テレビのホームページ (<https://www.ytv.co.jp/24h/>) より申請書をダウンロードし、**郵送にて**申請してください。

- 【募集期間】 2025年3月3日(月) ～ 2025年4月30日(水) ※期日内必着

- 【送付物】 (1) 申請書原本 一部
(2) 希望物品の詳細 一部
(3) パンフレットやホームページのコピー等 団体情報の分かるもの(あれば) 一部
(4) 上記 提出書類のコピー 一式
※コピーがない場合等、書類不備は選定外となります。また、送付書類は全てA4サイズ以内に限りします。

【贈呈スケジュール】

3月3日	4月30日	～7月中旬	8月以降
申し込み 受付開始	申し込み 締め切り	選考・審査	順次贈呈

※物品により贈呈時期は異なります

【送付・問い合わせ先】

読売テレビ 24時間テレビチャリティー事務局
〒540-8510

大阪府大阪市中央区城見1丁目3-50

TEL:06-6947-2844 ※ 祝祭日を除く 月～金曜日 午前10:00～午後6:00

①申込団体

本支援への申し込みは、子ども食堂・子どもの居場所一箇所につき、一申請のみの受付となります。複数の申請があった場合は、すべての申請を選定外とさせていただきます。但し、24時間テレビの他の支援(福祉車両贈呈 他)への申請併用は可能です。

法人格は問いません。【対象団体】の要件を満たしている団体であればお申し込みいただけます。

運用団体記入欄へは子ども食堂を開催する団体の情報をご記入ください。
個人で子ども食堂を運営している場合は、代表として活動する方の情報をご記入ください。

申請内容の確認等、事務局より連絡をさせていただく場合がございます。
連絡先には必ず連絡のつく電話番号のご記入をお願いいたします。

贈呈後の取材収録はすべての団体に行うものではありません。
取材依頼に関しましては、贈呈決定後、事務局内で検討し、取材させていただき子ども食堂へ改めてご連絡いたします。
寄付金を活用した支援のため、贈呈後は募金していただいた全国の皆様に活用の報告する義務があり、収録を行わない子ども食堂に関しても贈呈物や活動風景の写真の提出をお願いいたします。

②希望支援内容

寄付金を活用しての支援であり、リフォーム・家賃・人件費や、形として残らないものに対する支援はできません。
支援内容は物品のみとなります。

一品目のみの申し込み受付となりますが、複数個の申し込みは可能です。(業務用炊飯器 3台 等)
複数個希望の場合は、その理由を必ず具体的にご記入ください。

希望製品の詳細をご提出ください。(製品パンフレットや通販サイトを出力したもの 等)
ただし、廃番等により、ご指定いただいた製品と異なる製品の贈呈となる場合がございます。
その場合は贈呈決定後、改めてご相談させていただきます。

活動場所の所有者(責任者)が子ども食堂を運営する団体・個人と異なる場合、必ず事前に物品設置の承諾を得たうえで申請してください。

③活動状況

子ども食堂開催状況を正確にご記入ください。

関係機関には募集要項内にある【対象団体】(5)に該当する関係機関をご記入ください。
(食堂として社会福祉協議会と協働で活動する機会がある・社会福祉協議会が運用するネットワークに登録している等)

④活動内容

活動内容を具体的にご記入ください。(枠内に収まらない場合、別紙を添付いただいてもかまいません)

地域との協力体制を具体的にご記入ください。関係機関との取り組み等でも結構です。

今後の活動予定欄には予定している活動プランや取り組み等を具体的にご記入ください。

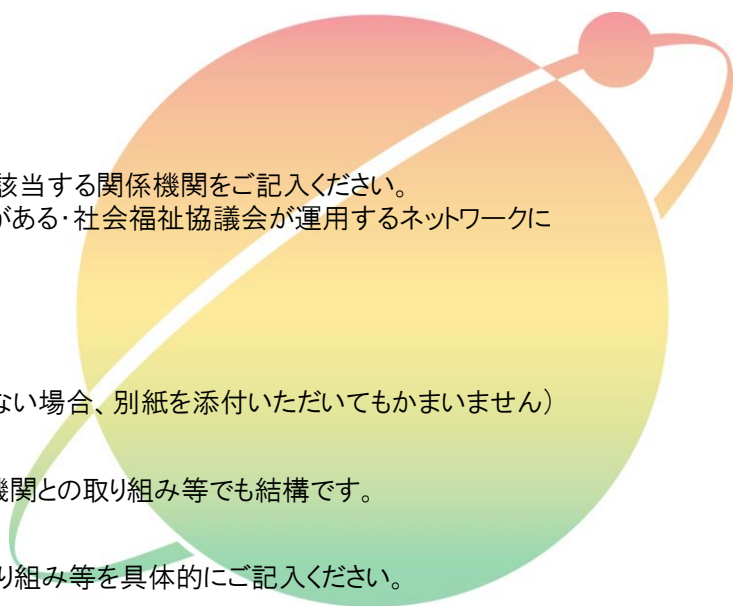

《選定対象外となる項目》

募集要項内【対象団体】項目に当てはまらない場合

コピー式の送付忘れ等の書類不備や、申請書内に記入漏れがあった場合

虚偽の記載が確認できた場合

申込期間を過ぎての申請

《贈呈先決定の通知について》

贈呈決定については、7月下旬～8月上旬を目途に贈呈団体への電話連絡、「読売テレビ24時間テレビ」のホームページへの掲載をもって通知いたします。落選の通知等はございませんのであらかじめご了承ください。

《お問い合わせ》

読売テレビ 24時間テレビチャリティー事務局

〒540-8510 大阪府大阪市中央区城見1丁目3-50

TEL:06-6947-2844 ※ 祝祭日を除く 月～金曜日 午前10:00～午後6:00

※申請に関するお問い合わせは事務局までお願いします。

各社会福祉協議会・府県庁等 公的機関へのお問い合わせはご遠慮ください。

※お送りいただいた書類は返却いたしませんのでご了承ください。

※申込書類の内容および住所・氏名等の個人情報は、申し込み審査および審査結果の通知にのみ使用します。

なお、上記内容の個人情報は読売テレビ24時間テレビチャリティー事務局で厳重に管理し、一定期間保管後に廃棄します。

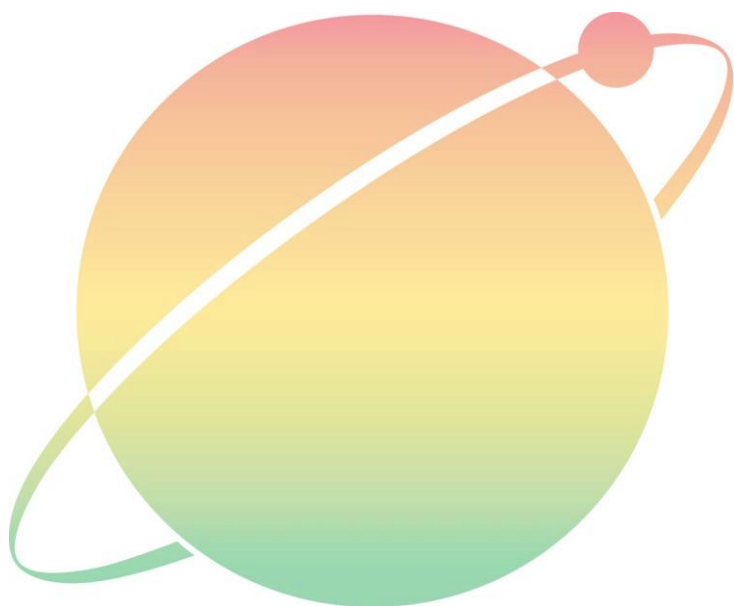



2025年度 読売テレビ24時間テレビ 『子ども食堂・子どもの居場所支援』事業 寄贈申込書

※送付時に提出書類一式のコピーを必ず同封してください。

①申込団体

	子ども食堂・子どもの居場所 活動場所	運営団体・個人
名称	フリガナ	フリガナ
		印
住所	フリガナ	フリガナ
	〒 府・県	〒 府・県
開始年月	昭和・平成・令和 年 月	昭和・平成・令和 年 月
代表者名	フリガナ	フリガナ
実務担当者名	フリガナ	フリガナ
		印
担当者連絡先		
メールアドレス		

選定の結果、贈呈に至った場合、読売テレビ24時間テレビの取材(映像・スチール撮影)にご協力ください。 (はい ・ いいえ)

※記入内容に関する問い合わせ・贈呈決定など、電話にてご連絡いたします。必ず連絡のつく電話番号をご記入ください。

②希望支援内容（別紙添付可）

希望物品	※希望商品の型番をご記入ください。
贈呈が必要な理由を具体的にご記入ください。複数個希望の場合はその個数と理由もご記入ください。 ※記入欄が不足している場合、別紙を添付してください。	

事務局記入欄

※申込締切 2025年 4月30日(水) 必着

③活動状況

開催状況 (1か月あたり)	実施回数	曜日	時間	スタッフ数	利用料	
				人	大人 円	子ども 円
受入人数 (1回あたり)	最大受入可能人数：人 平均受入人数：人					
関係機関	※募集要項内、【対象団体】(4)に該当する機関名を記入してください。					
助成歴 (過去5年以内)	年度：		助成名称：		金額(物品)：	
	年度：		助成名称：		金額(物品)：	
	年度：		助成名称：		金額(物品)：	
	年度：		助成名称：		金額(物品)：	
	年度：		助成名称：		金額(物品)：	

④活動内容（別紙添付可）

活動内容	
地域との連携体制	
今後の活動予定	